

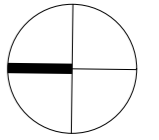

Chappuis Aregger Solèr Architekten AG

Menzbergstrasse 9 6130 Willisau T 041 972 59 10 F 041 972 59 11
 Höfigasse 3 6460 Altdorf T 041 874 07 90 F 041 874 07 91 www.cas-architekten.ch
 Obergrundstr. 73 6002 Luzern 2 T 041 418 00 80 F 041 418 00 81 info@cas-architekten.ch



BAUOBJEKT : (H1 / H2) Wohnüberbauung Gotthardmatte, 6467 Schattdorf
BAUHERRSCHAFT : Föhnimmobilien AG, Gätzlistrasse 2, 6440 Brunnen
PLAN : **Situation Erdgeschoss** **REVISIONS INDEX:**
 440.2-301v Mst.: 1:200 Rev.: siehe Rev.liste Gez.: 5.12.2016 / WAr Gr.: A3 quer

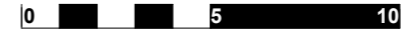

-0.75 OK.f.Bo EG Haus 1/2 = 461.05 m.ü.Meer



BAUOBJEKT : 440.2 GAN Wohnüberbauung Gotthardmatte, 6467 Schattdorf

BAUHERRSCHAFT : Föhn Immobilien AG, Gätzlistrasse 2, 6440 Brunnen

PLAN : **West- Ostfassade V1**

A3-440.2-211a Mst.: 1:200 Rev.: Gez.: 16.03.16 / WAr Gr.: A3 quer

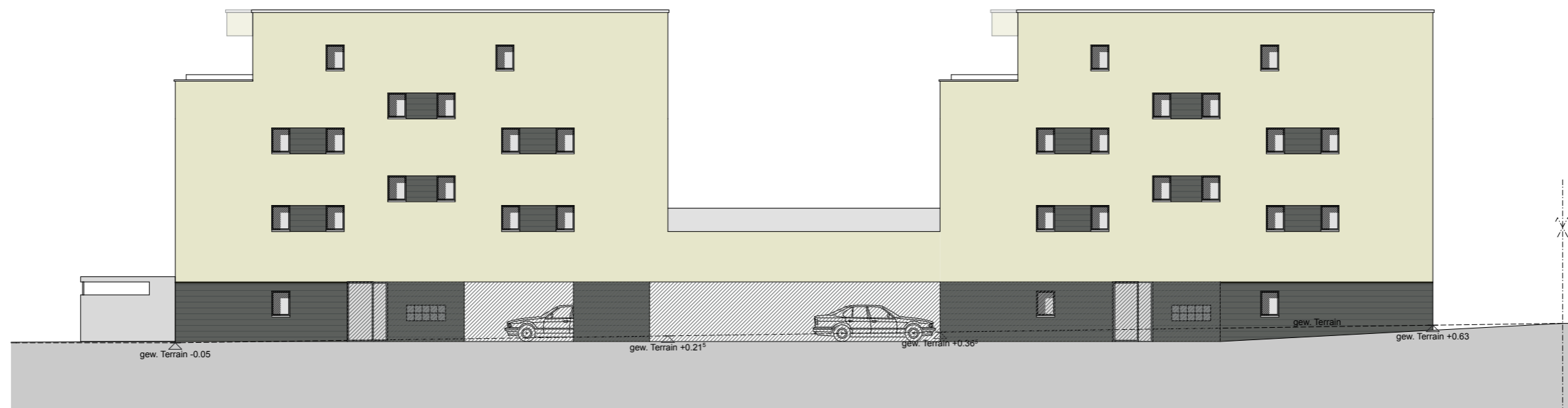
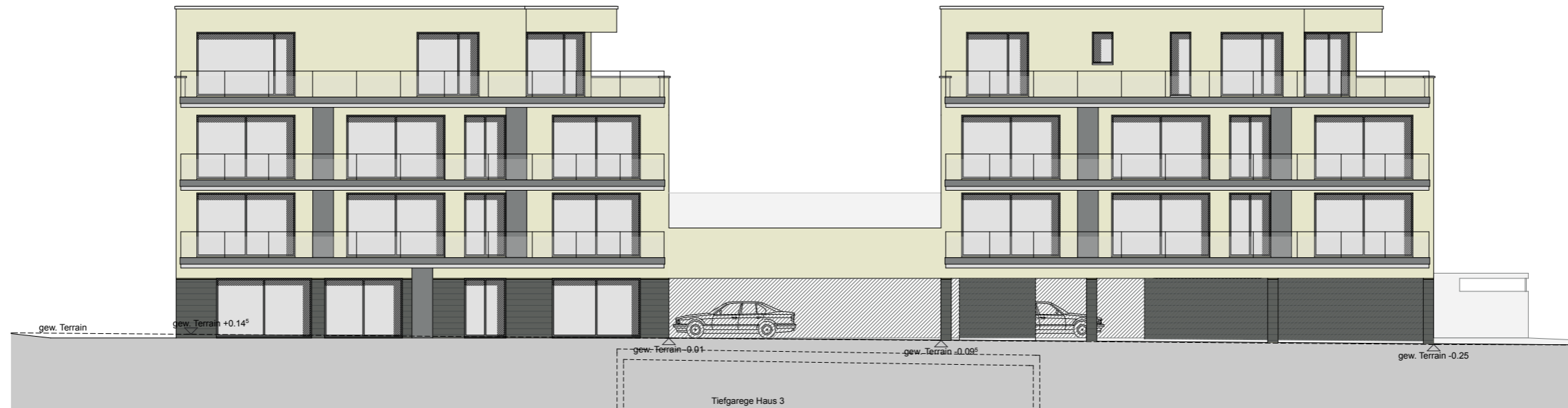

BAUOBJEKT : 440.2 GAN Wohnüberbauung Gotthardmatte, 6467 Schattdorf

BAUHERRSCHAFT : Föhn Immobilien AG, Gätzlistrasse 2, 6440 Brunnen

PLAN : Nord- Südassade V1

A3-440.2-211b

Mst.: 1:200

Rev.:

Gez.: 16.03.16 / WAr

Gr.: A3 quer

